



L'objectiu és gaudir de l'aventura i conèixer més la ciutat

La ruta 6 comença el 27 d'octubre i es pot fer fins a finals d'any. No és obligatori acabar-la en el termini d'una setmana. Cada ruta va acompanyada d'unes activitats complementàries per descobrir els espais del recorregut.

| RUTA NÚM. 6 | | | |
|------------------------------------|--------------|----------------------------|--|
| LLOC | CROMO | DESCRIPCIÓ | HORARI |
| CARRER DE SANTA ELISABET | | | |
| SUBIRATS ALIMENTACIÓ, 12 | 42 | BARTOMEU BRUFALT | Horari comercial |
| CARRER SANTA APOL·LÒNIA | | | |
| EL PATUFET, 12 | 128 | PARELLA BLANCS I BLAUS | Horari comercial |
| CARRER ROGER DE FLOR | | | |
| DAU JOCS, 57 | 37-38 | CONSTRUCCIÓ PORXADA | Horari comercial |
| JOIERIA CAMPS, 77 | 43 | BARTOMEU BRUFALT (PARLANT) | Horari comercial |
| PEIXOS PAQUITA, 87 | 106 | BOMBARDEIG DONES (PIANO) | Horari comercial |
| NATURHOUSE, 93 | 62 | ANNA BOIRONS "LA RAJOLERA" | Dilluns, dimarts i dimecres Matí: de 9.15 a 13 h (excepte dilluns fins a 12.15 h) Tarda: 16.30 a 19.30 h |
| PLAÇA DE LES HORTES | | | |
| ÒPTICA GIBERT, 5 | 132 | LA MITJA | Horari comercial |
| CARRER JOAN PERE FONTANELLA | | | |
| KLASS DANSA, 39 | 25 | SOLDATS. GUÀRDIA | Horari comercial |
| CARRER PRINCESA | | | |
| MILNOTES, 36 | 20 | JAUME II | Horari comercial |
| CARRER MIQUEL RICOMÀ | | | |
| NADONS – J. MARTÍNEZ, 2 | 109 | ESCOLA FRANQUISTA | Horari comercial |



GUIA DE LA RUTA 6

- (1) **Subirats Alimentació (carrer Santa Elisabet, 12)**
- (2) **El Patufet (carrer Santa Apol·lònia, 12). Cromo 128**

Badant per Granollers | Som a l'entrada de la plaça Folch i Torres, un espai ple de sorpreses i secrets, com en Patufet que s'amaga rere unes fulles, ben abraçat al cistell. Aquesta escultura, obra d'Efraïm Rodríguez Cobos, és un homenatge al personatge infantil més conegut de la literatura popular catalana. La peça es va col·locar en aquest espai l'any 2003.

Feu-vos una *selfie* amb en Patufet i compartiu les fotos amb nosaltres (Twitter, Facebook i Instagram) amb l'etiqueta **#cromosgranollers**

- (3) **Dau Jocs (carrer Roger de Flor, 57). Cromos 37-38**

Enigmes. La ciutat és plena d'arbres que ens aixopluguen de la pluja, ens arreceren del sol esclatant d'estiu i ens saluden quan hi passem a prop en el nostre fer quotidià caminat per Granollers. Ben a prop de l'edifici de l'institut Antoni Cumella trobareu uns arbres molt propicis per a l'amor...

Trobeu els arbres, identifiqueu-los, feu-vos-hi una *selfie* i compartiu la imatge amb nosaltres! (Twitter, Facebook i Instagram) amb l'etiqueta **#cromosgranollers**

- (4) **Joieria Camps (carrer Roger de Flor, 77). Cromo 43**
- (5) **Peixos Paquita (carrer Roger de Flor, 87). Cromo 106**
- (6) **Naturhouse (carrer Roger de Flor, 93). Cromo 62**

Sabíeu que...? | La protagonista del cromo 62 és Anna Boirons, "la Rajolera", que bé podia ser pel seu malnom un precedent bruixot de la festa major de Granollers. Però no. La Rajolera era una granollerina de primers del segle XVII. Ella, juntament amb set dones més i dos homes, van desfilar un fred dia de novembre de 1619 cap a un turó allunyat de les muralles de la capital vallesana, vora la Torre de Pinós. Avui, el Puig de les Forques, un dels punts més alts de la ciutat amb 214 metres d'altitud sobre el nivell del mar, saluda l'entrada a la capital des de la carretera que baixa de Cardedeu fins a l'Hospital. Però el 1619, aquell ara assolellat parc amb indicadors que apunten als cims del Vallès, fou el lloc triat pels regidors de la ciutat per instal·lar la forca on la Rajolera, l'Elionor, la Ramoneta i fins i tot dos homes com en Joan Llarg i en Jaume Fonolleda, moririen davant la mirada dels seus convilatans acusats de bruixeria.

- (7) **Òptica Gibert (plaça de les Hortes, 5). Cromo 132**

En els darrers quaranta anys Granollers ha crescut a gran velocitat. L'espai on ara us trobeu era, a la fotografia de 1977 de Pere Cornellas que aquí veieu, un gran descampat a quatre passes del riu. A l'esquerra, el grup d'habitatges Primer de Maig. A la dreta, una extensa superfície d'horta!

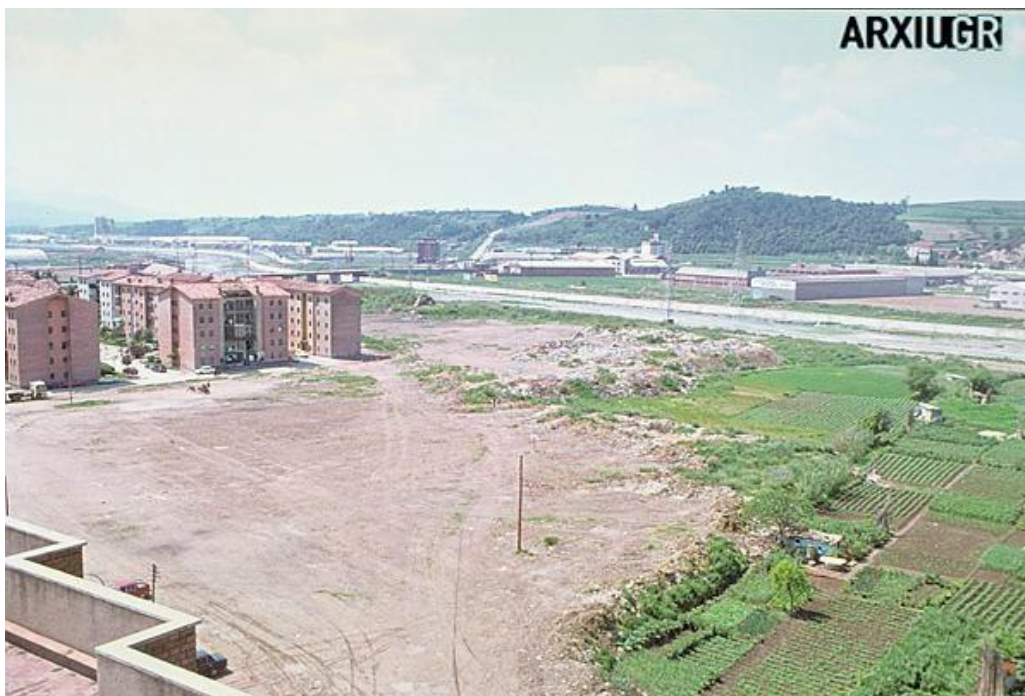

(8) Klass Dansa (carrer Fontanella, 39). Cromo 25

(9) Milnotes (carrer Princesa, 36). Cromo 20

(10) Nadons-J. Martínez (carrer Miquel Ricomà, 2). Cromo 109

Sabíeu que...? | Miquel Ricomà, que dona nom a l'històric carrer del centre de la ciutat, fou un dels personatges més internacionals del Granollers medieval. Nascut a la nostra ciutat a començaments del segle XIV, va estudiar lleis i, aviat, es va traslladar a Avinyó, que aleshores era la cort dels papes. Allà visqué un ascens meteòric fins esdevenir un dels principals consellers dels pontífexs. Fruit de la seva posició, va obtenir reconeixements i honors importants: fou nomenat bisbe de Vic i, més tard, de Barcelona. Va emmalaltir durant la temible pesta negra de 1348, però, contra els signes de la pitjor malaltia de la història d'Occident, va sobreviure i acabà els seus dies al palau episcopal de Barcelona.

Més informació a: <http://www.granollers.cat/albumcromos>

A l'App de Granollers trobareu el mapa del recorregut de cada ruta:

<http://www.granollers.cat/apps>