

Escenes tràgiques després del bombardeig (2)

El bombardeig va ser indiscriminat i va matar tant combatents com civils. La destrucció massiva va depassar els límits de la zona bombardejada, tant en l'espai com en el temps.



Es va cremar tan ràpid!

Vaig pensar que havia explotat una bomba sobre el meu cap, però tota la ciutat estava enderrocada. I es va cremar tan ràpid! Veus properes i llunyanes demanaven ajuda des del dolor desesperat.

Hiroshima
6 d'agost de 1945
1.380 m des de l'hipocentre
Dibuix de Kazuhiro Ishizu
Cortesia del Museu Memorial de la Pau d'Hiroshima

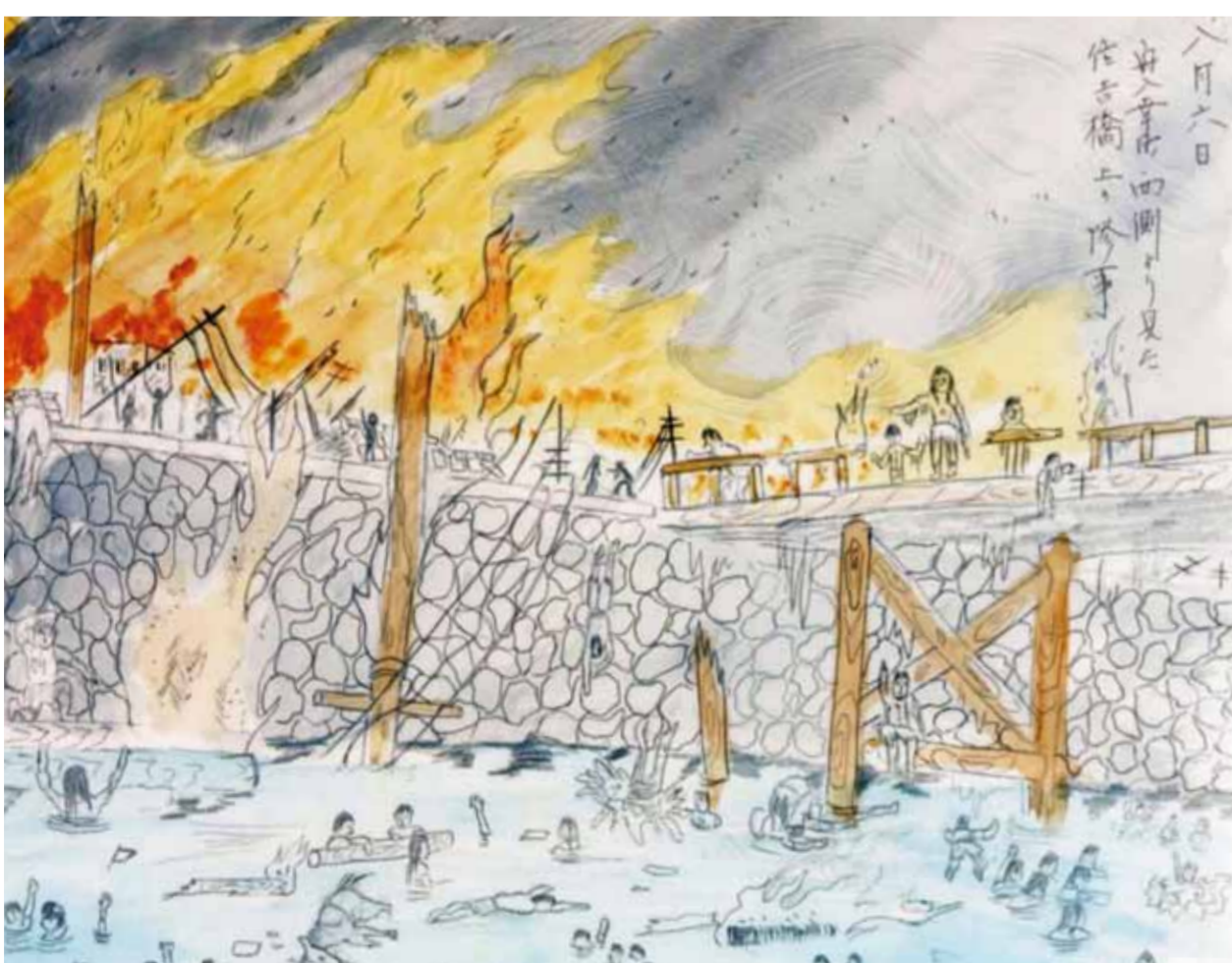

Desgràcia al pont

Vaig veure aquesta escena desastrosa al Pont Sumiyoshi des de la part Oest de Funairi- saiwai-cho.

Hiroshima
6 d'agost de 1945
1.390 m des de l'hipocentre
Dibuix de Yoshie Michita
Cortesia del Museu Memorial de la Pau d'Hiroshima

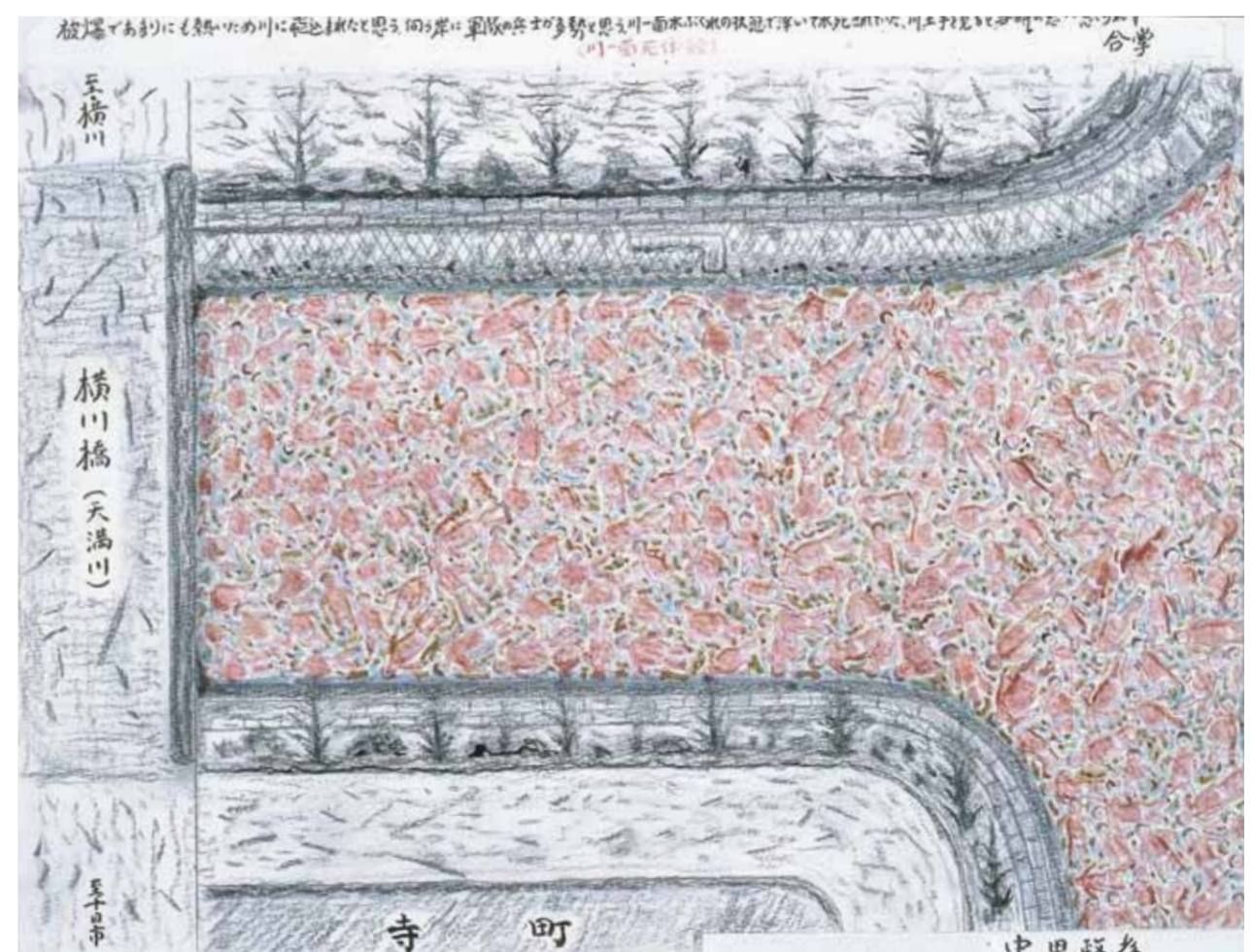

Cossos inflats cobrien la superfície del riu

Deuen haver saltat al riu per fugir del seu patiment. La superfície estava coberta pels cossos inflats de les persones que van morir a l'aigua. Avui, quan miro la vora del riu, no puc deixar de recordar com em vaig sentir en aquell moment.

Hiroshima
6 d'agost de 1945
1.290 m des de l'hipocentre
Dibuix de Masahiko Nakata
Cortesia del Museu Memorial de la Pau d'Hiroshima