

# Escenes tràgiques després del bombardeig (1)

El bombardeig atòmic va ser cruel i inhumà



**Les persones patien morts horribles**

Nagasaki  
Dibuix de Katsuki Takeshita. Cortesia del Museu de la Bomba Atòmica de Nagasaki

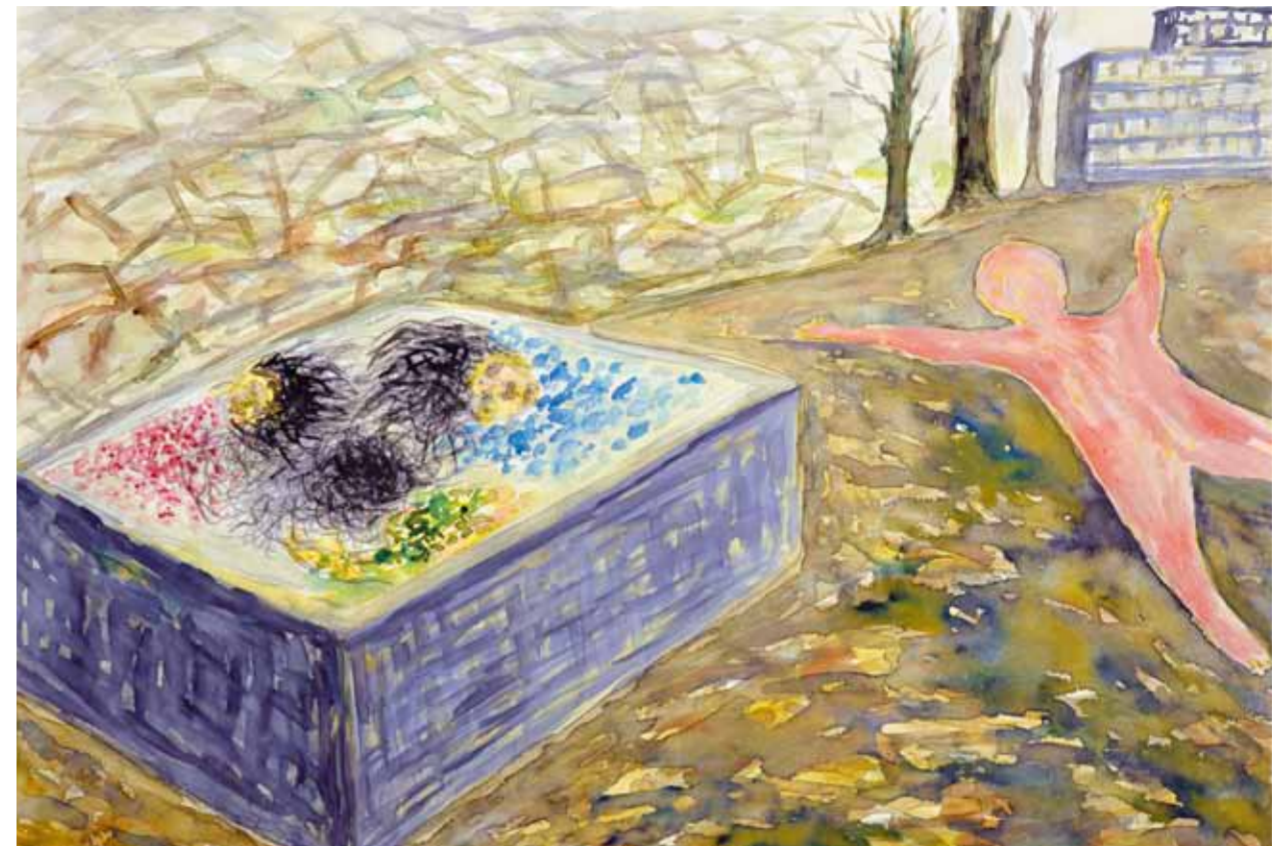

**Van intentar escapar del foc ficant-se a l'aigua, però van morir en aquest dipòsit**

Nagasaki  
Dibuix de Sadao Takagi. Cortesia del Museu de la Bomba Atòmica de Nagasaki



**A prop del pont Inasa**

Els cossos de les dones estaven infestats de cucs blancs.  
Nagasaki  
Dibuix de Shigeru Morimoto Cortesia del Museu de la Bomba Atòmica de Nagasaki



**Un refugi en el Parc Yanagawa**

Nagasaki  
Dibuix de Kenji Soejima  
Cortesia del Museu de la Bomba Atòmica de Nagasaki

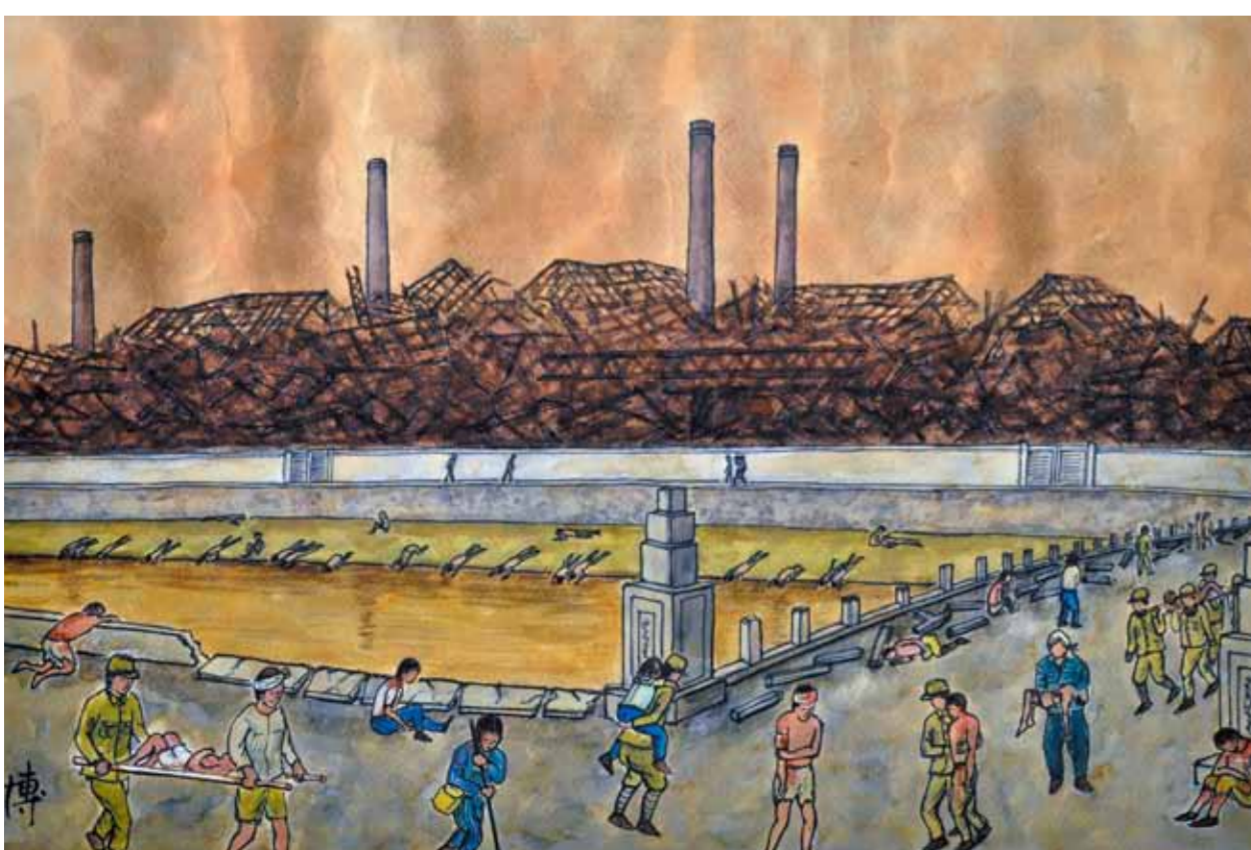

**Una siderúrgia destruïda**

Nagasaki  
Dibuix de Katsuki Takeshita  
Cortesia del Museu de la Bomba Atòmica de Nagasaki

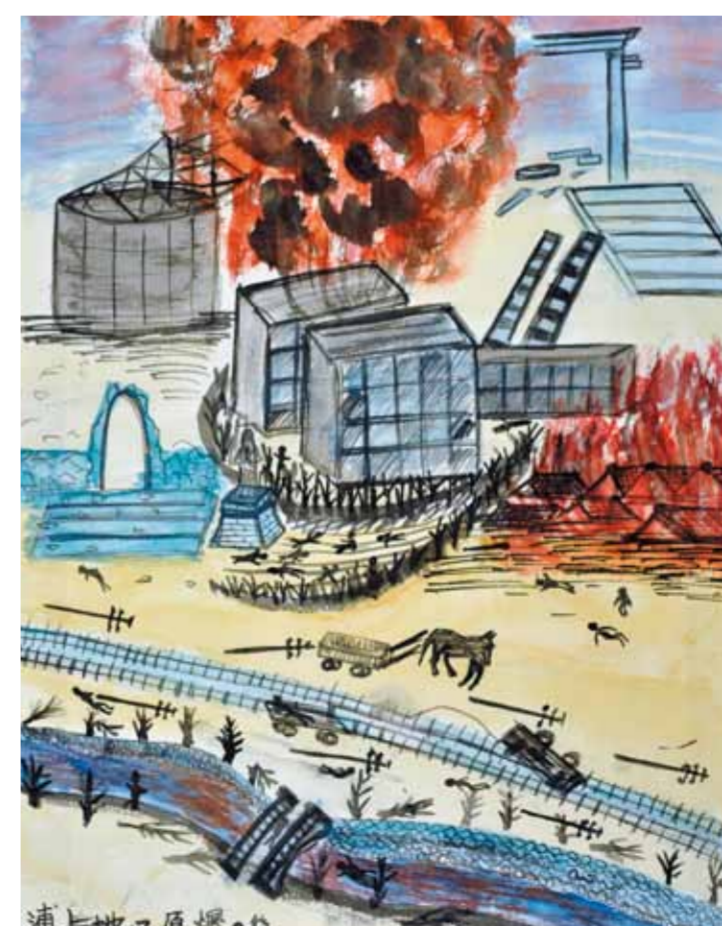

**L'àrea d'Urakami després del bombardeig**

Nagasaki  
Dibuix de Mura Ashizuka  
Cortesia del Museu de la Bomba Atòmica de Nagasaki

“Els dibuixos de la bomba atòmica”, fets pels supervivents, repleten el poder explicatiu de les paraules. Són veritables documents històrics. Els textos que acompanyen els dibuixos han estat proporcionats pels artistes.